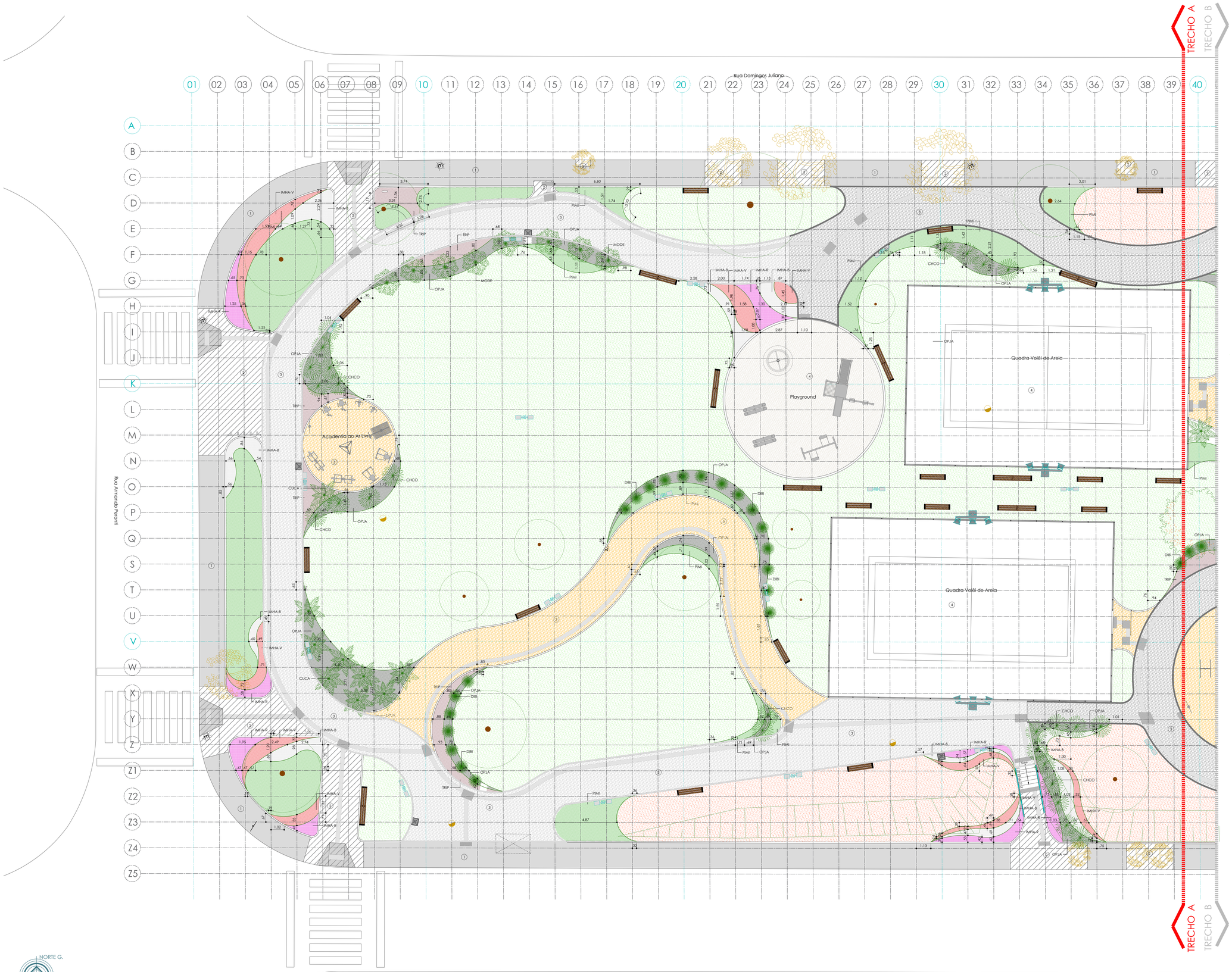

PAISAGISMO - VEGETAÇÃO - TRECHO A
Escala 1:100

A EXECUTAR NA ETAPA 1 - PISTA DE CAMINHADA DO JD. MUNIQUE

- Pavimento intertravado: trecho 1 - A SER EXECUTADO NA "ETAPA 1 - PISTA DE CAMINHADA DO JD. MUNIQUE"
- Pavimento intertravado: trecho 2 - A SER EXECUTADO NA "ETAPA 1 - PISTA DE CAMINHADA DO JD. MUNIQUE"
- Pavimento intertravado: trecho 3 - A SER EXECUTADO NA "ETAPA 1 - PISTA DE CAMINHADA DO JD. MUNIQUE"
- Grama - A SER EXECUTADA NA "ETAPA 1 - PISTA DE CAMINHADA DO JD. MUNIQUE"
- Ciçada a ser regularizada - A SER EXECUTADA NA "ETAPA 1 - PISTA DE CAMINHADA DO JD. MUNIQUE"
- Guia (meio-fio): trecho 1 - A SER EXECUTADO NA "ETAPA 1 - PISTA DE CAMINHADA DO JD. MUNIQUE"
- Guia (meio-fio): trecho 2 - A SER EXECUTADO NA "ETAPA 1 - PISTA DE CAMINHADA DO JD. MUNIQUE"
- Guia (meio-fio): trecho 3 - A SER EXECUTADO NA "ETAPA 1 - PISTA DE CAMINHADA DO JD. MUNIQUE"

LEGENDA DE VEGETAÇÃO - FORRAÇÕES E GRAMAS

LEGENDA	Unid./ Área	Nome Popular	Nome Científico	Família	Porte (h e Ø da copa)	Floração (época/cor)	Frutificação (época/ cor)	Folhagem
IMHA-B	50 m²	Beijo-pintado branco	Impatiens hawkeri	Balsaminaceae	h=0.3 a 0.4 m	época: primavera cor: branca	------	permanente
IMHA-R	40 m²	Beijo-pintado roxo	Impatiens hawkeri	Balsaminaceae	h=0.3 a 0.4 m	época: primavera cor: roxa	------	permanente
IMHA-V	50 m²	Beijo-pintado vermelho	Impatiens hawkeri	Balsaminaceae	h=0.3 a 0.4 m	época: primavera cor: vermelha	------	permanente
PIMI	160m²	Brilhantina	Pilea microphylla	Urticaceae	h= 20 a 30 cm	----------	------	permanente
PANO	1500 m²	Grama- batatais	Paspalum notatum	Gramineae	h= 15 a 30 cm	----------	------	permanente
ZOJA	2800 m²	Grama-esmeralda	Zoysia japonica	Gramineae	h= 10 a 15 cm	----------	------	permanente
OPJA	160m²	Grama-preta	Ophiopogon japonicus	Liliaceae	h= 20 a 30 cm	----------	------	permanente
TRIP	60 m²	Lambari-roxo (Trapoeraba roxa)	Tradescantia zebrina pubpurll	Commelinaceae	h = 15 a 20 cm	----------	------	permanente

OBSERVAÇÃO: Prever espaçadores (limitadores) de jardim entre as diferentes espécies de forrações e gramas.

LEGENDA DE VEGETAÇÃO - ARBUSTOS/ TREPADEIRAS/ FOLHAGENS

LEGENDA	Unid./ Área	Nome Popular	Nome Científico	Família	Porte (h e Ø da copa)	Floração (época/cor)	Frutificação (época/ cor)	Folhagem
CUCA	11 unidades	Capim palmeira	Curculigo capitulata	Amaryllidaceae	h=0.9 a 1.8 m Ø= 1.2 m	------	------	permanente
CHCO	51 unidades	Clorofito	Chlorophytum comosum	Agavaceae	h= 0.3 a 0.6 m Ø=0.4 m	------	------	permanente
MODE	09 unidades	Costela-de-adão	Monstera deliciosa	Aracaceae	h= 3 m Ø= 3 m	época: primavera cor: amarela	época: verão cor: amarela	permanente
DIBI	69 unidades	Moréia	Dietes bicolor	Iridaceae	h= 0.4 a 0.9 m Ø=0.4 m	época: ano todo cor:amarelo / branco	------	permanente

LEGENDA DE VEGETAÇÃO - ÁRVORES FRUTÍFERAS

LEGENDA	Unid./ Área	Nome Popular	Nome Científico	Família	Porte (h e Ø da copa)	Floração (época/cor)	Frutificação (época/ cor)	Folhagem
MAGL	03 unidades	Acerola	Malpighia glabra	Malpighiaceae	h= 3 m Ø= 3 m	cor: branca	época: jul/ mar cor: vermelha alaranjada	permanente
MORI	02 unidades	Amoreira	Morus nigra	Moraceae	h= 8 m Ø= 6 m	------	época: inverno cor: preta arroxeada	semicaduca
CIJ	02 unidades	Limoeiro	Citrus limonum	Rutaceae	h= 3 m Ø= 4 m	------	época: ano todo cor: amarela/ verde	permanente
EUMA	03 unidades	Pitangueira	Eugenia uniflora	Myrtaceae	h= 6 m Ø= 5 m	época: inverno cor: branca	época: prim./ verão cor: vermelho	------

LEGENDA DE VEGETAÇÃO - ÁRVORES ORNAMENTAIS

LEGENDA	Unid./ Área	Nome Popular	Nome Científico	Família	Porte (h e Ø da copa)	Floração (época/cor)	Frutificação (época/ cor)	Folhagem
SEMA	06 unidades	Fedegoso	Senna macranthera	Caesalpiniodeae	h= 10 m Ø= 6 m	época: verão cor: amarela	------	caduca/ inverno
TARO	04 unidades	Ipê-branco	Tabebuia roseo alba	Bignoniaceae	h= 7 m Ø= 7m	época: inverno cor: branca	época: primavera cor: marrom	caduca/ inverno
TAIM	07 unidades	Ipê-roxo	Tabebuia impetiginosa	Bignoniaceae	h= 12 m Ø= 8 m	época: inverno cor: roxo-claro	época: primavera cor: marrom-escuro	caduca/ inverno
TACHI	08 unidades	Ipê-amarelo	Tabebuia chrysotricha	Bignoniaceae	h= 6 m Ø= 6 m	época: inverno cor: amarela	época: primavera cor: marrom	caduca/ inverno
HYST	02 unidades	Jatobá	Hymenaea stilbocarpa	Caesalpiniodeae	h= 15 m Ø= 10 m	época: verão cor: creme	época: inverno cor: marrom-escuro	permanente

NOTAS:
1. O CONSTRUTOR DEVERÁ VERIFICAR TODAS AS MEDIDAS "IN LOCO".
2. O PROJETO EXECUTIVO É COMPOSTO POR PRANCHAS DE DESENHOS, MEMORIAL DESCRITIVO E PLANILHA DE CUSTOS, QUE DEVERÃO SER CONSULTADOS EM CONJUNTO.
3. ESTE PROJETO EXECUTIVO DEVERÁ SER ANALISADO EM CONJUNTO COM OS PROJETOS DAS DEMAIS ÁREAS.

graco

REV.	MODIFICAÇÃO	RESP.	DATA
05			
04			
03			
02			
01			

LOCAL: Praça Jardim Munique - Entre as ruas Bruno Lazarini, Oswaldo Denari, Armando Peronti e Domingos Juliano, s/n, Jardim Munique, São Carlos - SP

OBRA: Construção de Área de Lazer no Jardim Munique

ETAPA: Executivo

TÍTULO: Planta de Paisagismo - Forração e Arbustos - Trecho A

ARQUITETAS RESPONSÁVEIS, DESENVOLVIMENTO E COORDENAÇÃO:
ARQ. NOIRA CAPPELLO - CAU nº A39489-0
ARQ. RENATA G. BUFFA - CAU nº A42704-7
RRT 0000009054442

ARQUIVO:	DIMENSÕES:	DATA:	ESCALA:	
Revisão	1189 x 841	JAN/ 2020	1:100	ARQ 07/13

DE ACORDO COM OS ASPECTOS DO PROJETO

GRACO PROJETOS, EMPREENDIMENTOS E CONSTRUÇÃO S/C LTDA.
RUA PADRE TEIXEIRA, 1531 - CENTRO - SÃO CARLOS - SP
FONE: (16) 3372-2188 / 3412-8812
projetos@gracoarq.com.br - https://graco.arquitetos.wordpress.com