

ELEVAÇÃO 1

ESCALA 1:75

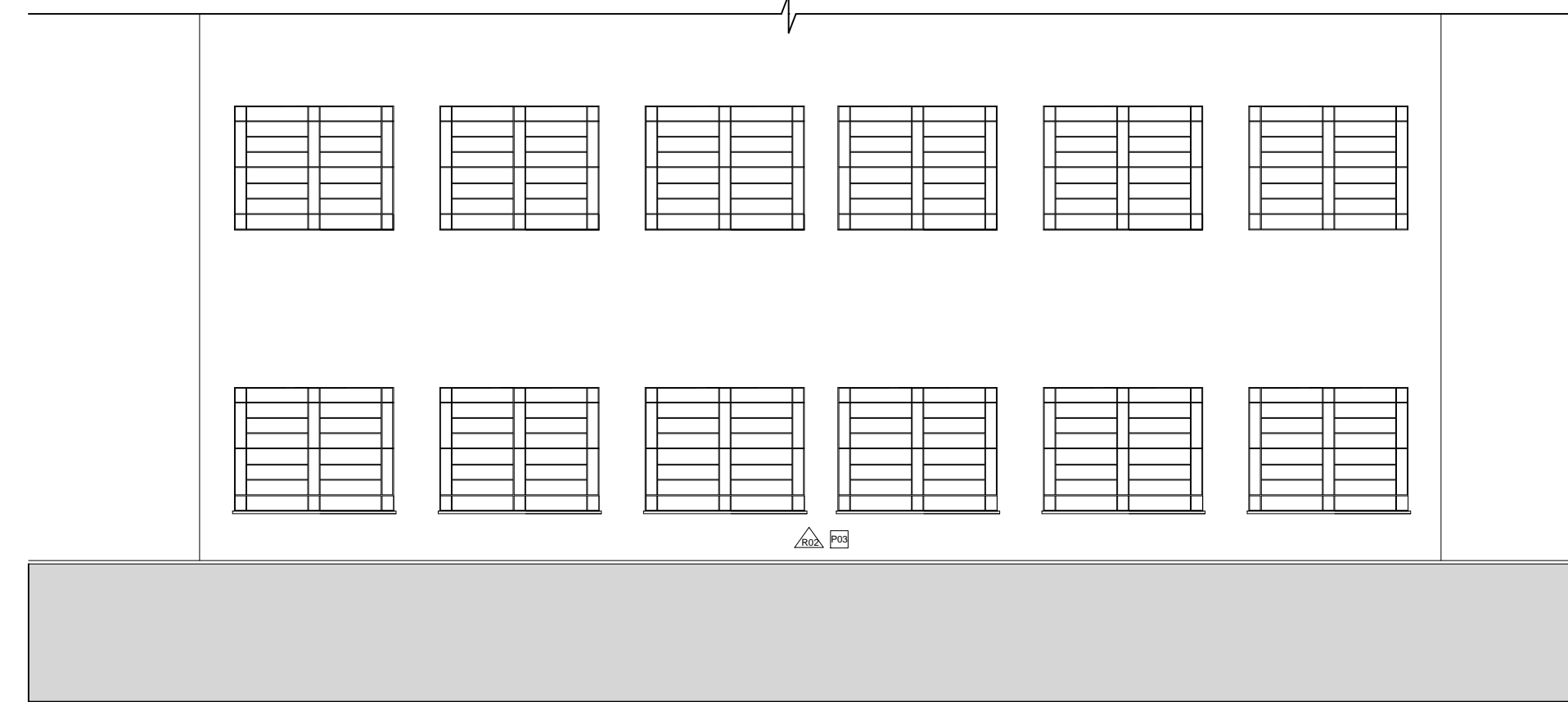

ELEVAÇÃO 2

ESCALA 1:75

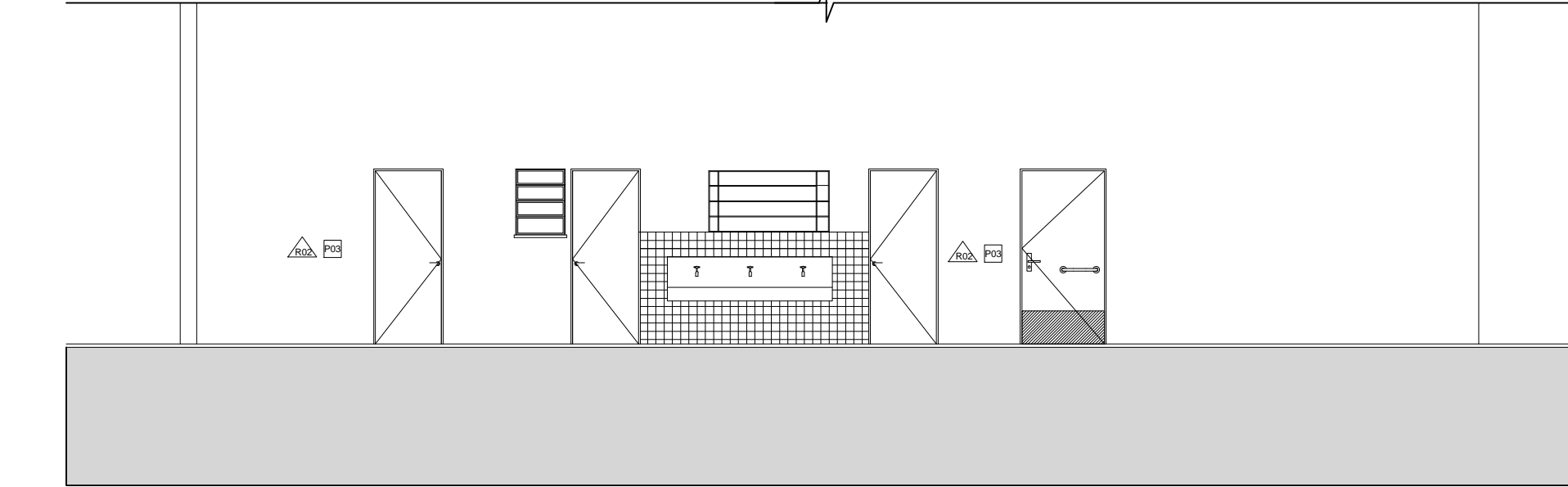

ELEVAÇÃO 3

ESCALA 1:75

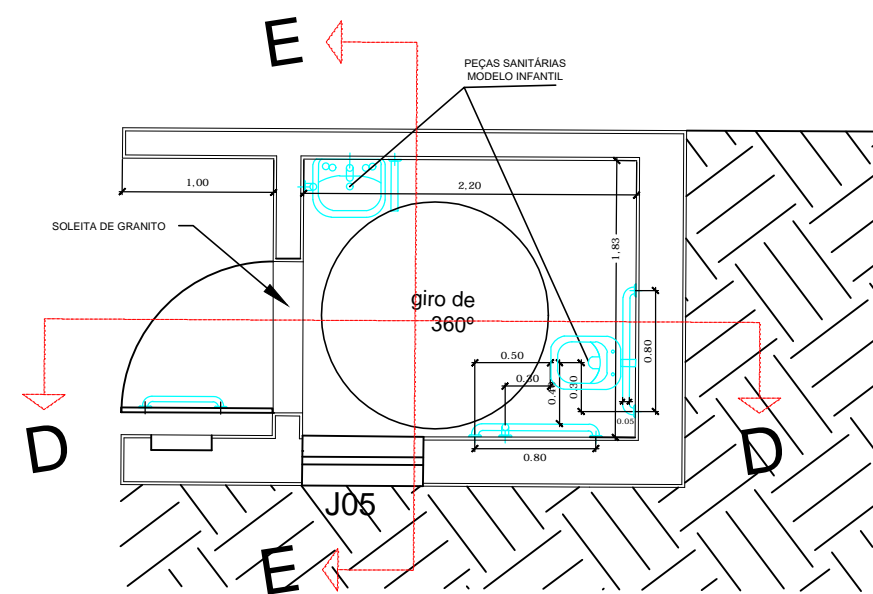

PLANTA BAIXA

SANITÁRIO ACESSÍVEL ESCALA 1:50

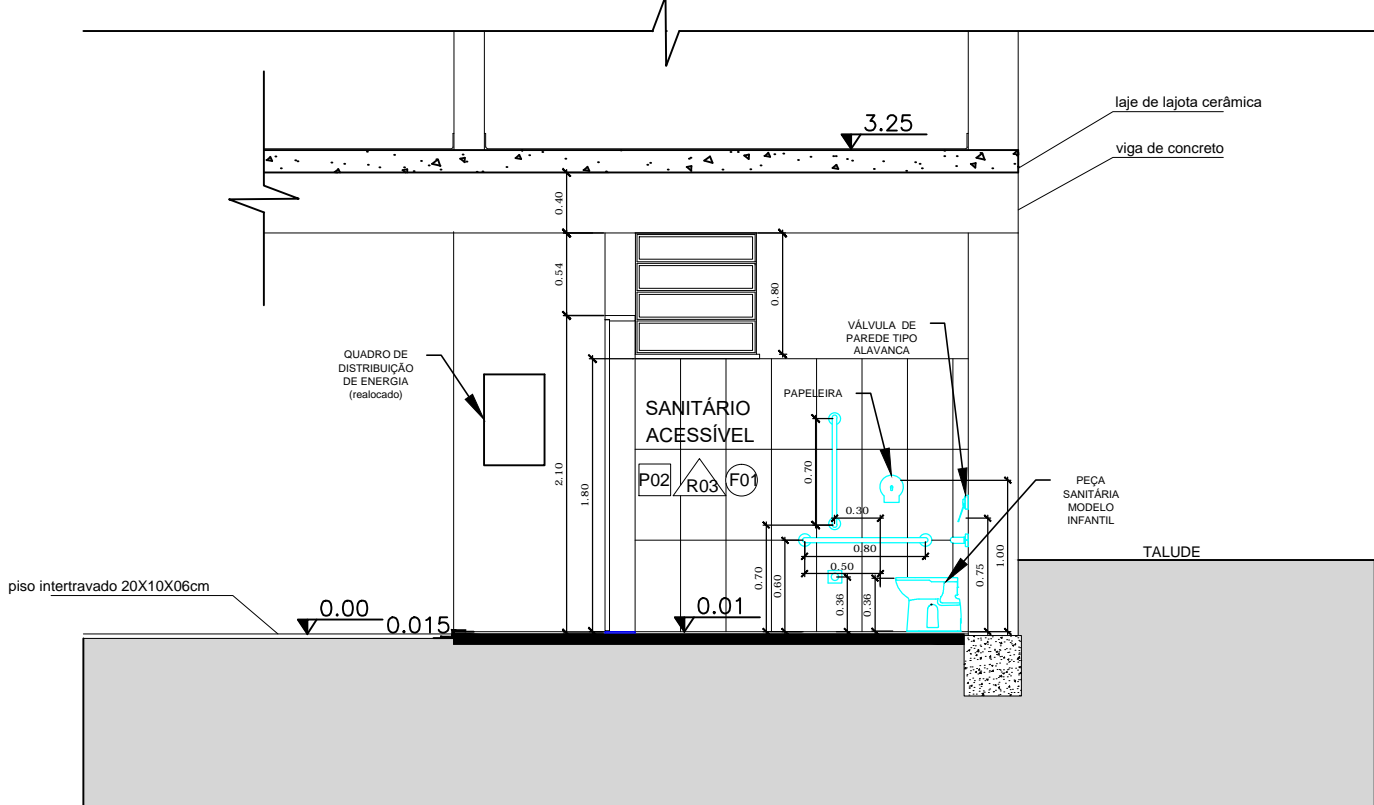

CORTE DD

SANITÁRIO ACESSÍVEL ESCALA 1:50

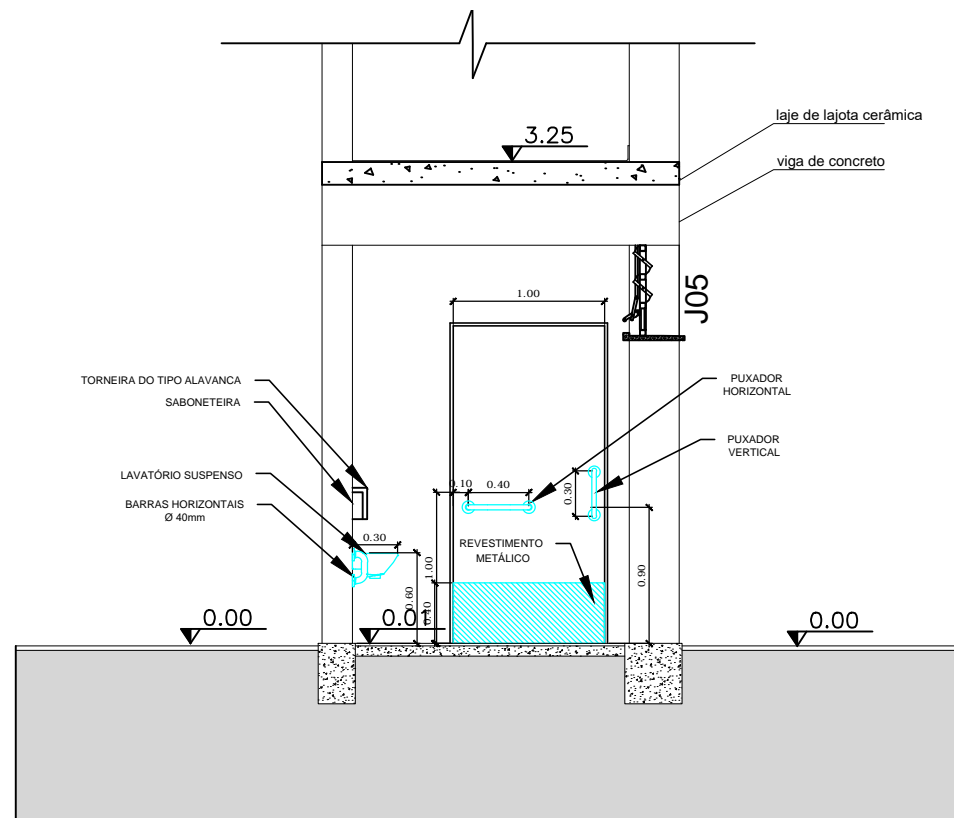

CORTE EE

SANITÁRIO ACESSÍVEL ESCALA 1:50

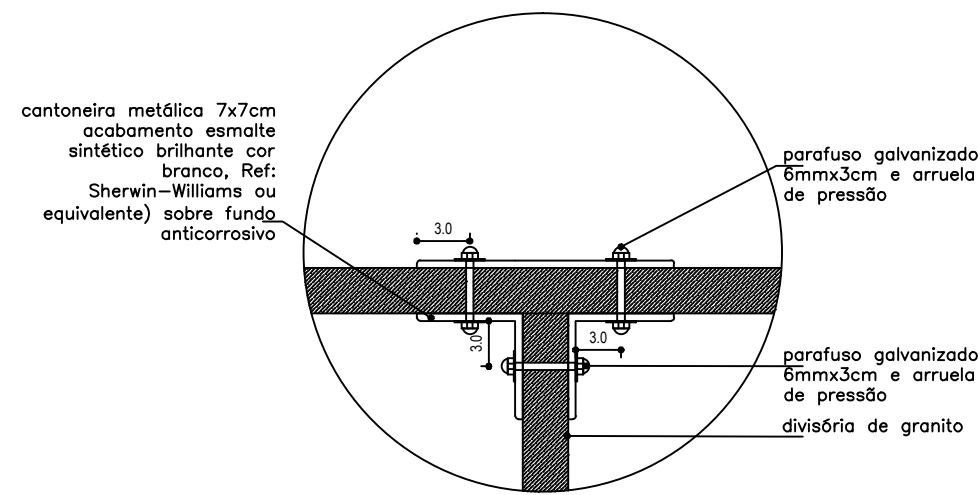

DETALHE

FIXAÇÃO DIVISÓRIA ESCALA 1:5

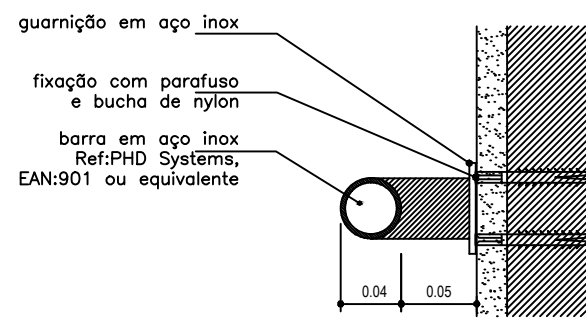

DETALHE

BARRA DE APOIO ESCALA 1:5

LEGENDA DE MATERIAIS:

R01	bloco de concreto revestido internamente com pintura látex acrílica cor gelo, sobre reboco. marca ref.: suvinil
R02	bloco cerâmico revestido externamente com pintura látex acrílico fosco cor marfim sobre reboco. marca ref.: metalatex 04-azul
R03	Revestimento cerâmico de parede acetinado 30 X 60 cm, [mínimo PEI 3], cor branca. Assentado com argamassa colante de uso interno e rejunte a base de epoxi.

FORRO

F01	laje com pintura acrílica cor gelo sobre reboco. marca ref.: suvinil
-----	--

PISOS

P01	piso granilite com granilha cinza e branca, espessura de 8mm, com polimento, junta plástica preta a cada metro, borda de 15cm ao longo das paredes e rodapé boleado com h=10cm
P02	Piso cerâmico acetinado retificado 30 X 30 cm, PEI 5, cor cinza claro. Assentado com argamassa colante de uso interno e rejunte a base de epoxi.
P03	Piso intertravado modelo tijolinho - dimensões 20cmX10cmX06cm - cor natural

LEGENDA DE ESQUADRIAS:

J01	1,20X1,50	janela metálica com 8 módulos, sendo 6 basculantes tipo vitrô e 02 fixos - superior e inferior, todos com vidro liso transparente 4mm, alavanca cromada abre/ fecha; pintura da estrutura com tinta esmalte sintético cor gelo. marca ref.: suvinil	6un
J02	1,90X1,50	janela metálica com 16 módulos, sendo 12 basculantes tipo vitrô e 04 fixos - superior e inferior, todos com vidro liso transparente 4mm, alavanca cromada abre/ fecha; pintura da estrutura com tinta esmalte sintético cor gelo. marca ref.: suvinil	6un
J03	0,60x0,60	janela metálica com 03 módulos, sendo 02 basculantes tipo vitrô e 01 fixo -inferior, todos com vidro liso transparente 4mm, alavanca cromada abre/ fecha; pintura da estrutura com tinta esmalte sintético cor gelo. marca ref.: suvinil	01un
J04	0,60x0,80	janela metálica com 04 módulos, sendo 03 basculantes tipo vitrô e 01 fixo -inferior, todos com vidro liso transparente 4mm, alavanca cromada abre/ fecha; pintura da estrutura com tinta esmalte sintético cor gelo. marca ref.: suvinil	01un
J05	0,80x0,80	janela metálica com 04 módulos, sendo 03 basculantes tipo vitrô e 01 fixo -inferior, todos com vidro liso transparente 4mm, alavanca cromada abre/ fecha; pintura da estrutura com tinta esmalte sintético cor gelo. marca ref.: suvinil	01un

LEGENDA DE PORTAS:

P01	0,80X2,10	Porta metálica chapa 16, uma folha de abrir. Pintura em esmalte sintético na cor laranja - marca ref.: Suvinil ou equivalente	01un
P02	1,00X2,10	Porta de madeira com chapa de proteção fixada na parte inferior 40X100cm, 0.8 mm e puxadores metálicos. Pintura em esmalte sintético na cor laranja - marca ref.: Suvinil ou equivalente	01un
P03	0,80X2,10	Porta metálica chapa 16, uma folha de abrir com visor de vidro fixo liso transparente 4mm, veneziana ventilada metálica chapa 18 na parte inferior. Pintura em esmalte sintético na cor laranja - marca ref.: Suvinil ou equivalente	02un

- A DEMOLIR
- A REGULARIZAR
- A CONSTRUIR

Obs: todas as medidas deverão ser conferidas in loco

PREFEITURA MUNICIPAL DE SÃO CARLOS
SECRETARIA MUNICIPAL DE OBRAS PÚBLICAS

Projeto:	REFORMA E AMPLIAÇÃO DA EMEB ANTONIO STELLA MORUZZI	Data:	ABRIL/2019	
Desenho:		Revisão:	0	
ART de Obra ou Serviço	Edificação:	EMEB ANTONIO STELLA MORUZZI	Escala:	INDICADAS
Valor:	Projeto:	REFORMA E AMPLIAÇÃO	Desenho Nº:	04/06
	Título do Folha:	ELEVAÇÕES E DETALHES SANITÁRIO ACESSÍVEL		